

# 20m<sup>2</sup> Billboard

631 x 330 cm

Metro Gare du Midi

JCDecaux Metro Bus Tram



24/05/2024

## Technical Specifications

### Quality - size

- Posters size: 631 x 330 cm
- Visible size: 621 x 320 cm

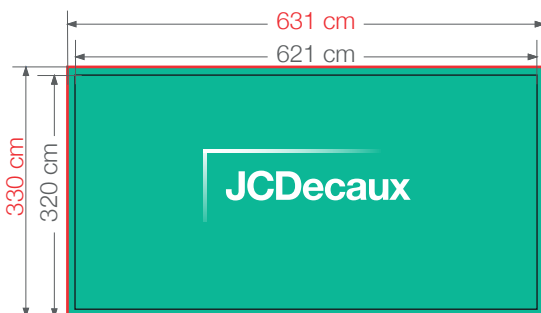

**Print area:** For posters with bleed (if the background shown in the artwork is not white), the print area must be complied with.

The purpose of this is to prevent a white frame from appearing around the poster or on one edge when it is placed on the equipment (parallax effect).

**Visible area:** Area where all the information is always visible and legible.

We therefore recommend placing texts and logos inside this zone.

### Technical Specifications

High resolution PDF files (450dpi, version 1.5 or lower), scale 1:1, containing a 10 mm bleed area in accordance with the available templates.

PDFs generated from Adobe Illustrator are also acceptable with presetting [Illustrator as default].

Please provide one file per version and per language.

All costs arising from deliveries of non-compliant files and/or post-delivery client corrections will be borne by the client.

### Files

Final files have to be sent in PDF format, by mail or using Wetransfer to [mbt-air@jcdecaux.com](mailto:mbt-air@jcdecaux.com)



# 20m<sup>2</sup> Billboard

631 x 330 cm

Métro Gare du Midi

JCDecaux Metro Bus Tram



15/05/2024

## Specifications Techniques

### Qualité - format

- Format du cadre : 631 x 330 cm
- Format visible : 621 x 320 cm

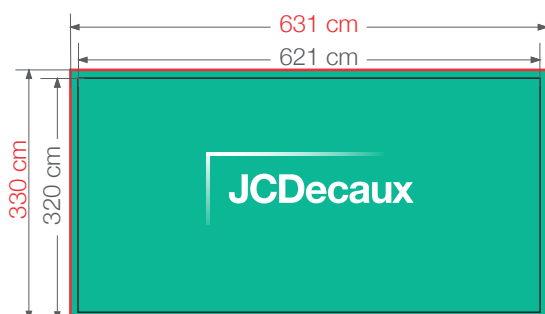

**Zone d'impression:** Pour les affiches réalisées à fond perdu (cas où le fond prévu du visuel n'est pas blanc), il est impératif de respecter la zone d'impression.

Cela a pour but d'éviter l'apparition d'un cadre blanc tout autour ou sur un des bords de l'affiche une fois posée dans le mobilier (effet de parallaxe).

**Zone visible:** Zone dans laquelle l'ensemble des éléments sont toujours visibles et lisibles.

Par conséquent, nous préconisons que les textes et les logos soient placés à l'intérieur de cette zone.

### Spécifications techniques

Fichiers PDF haute-résolution (45dpi, version 1.5 ou inférieur) à l'échelle 1:1 contenant 10cm de débord conformément aux gabarits disponibles.

Convient également, les PDF générés à partir d'Adobe Illustrator avec le préréglage [Illustrator par défaut].

Veillez à fournir un fichier, par version et par langue.

Tout frais inhérent à la réception de fichier non-conforme et/ou correction d'auteur, après réception des fichiers, sont à la charge du client.

### Fichiers

Les fichiers finaux sont à envoyer au format PDF soit par mail ou via WeTransfer à : [mbt-air@jcdecaux.com](mailto:mbt-air@jcdecaux.com)

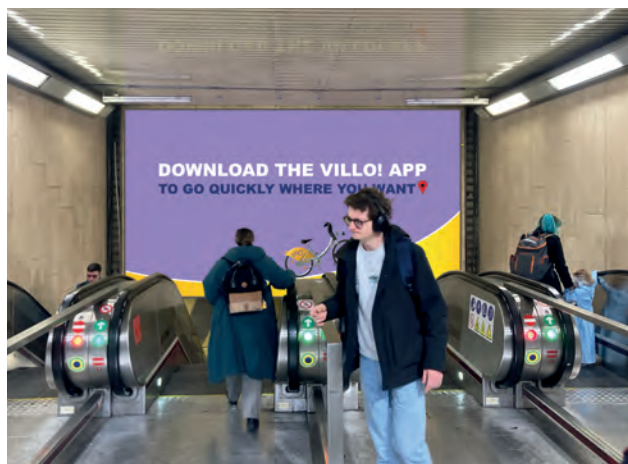

# 20m<sup>2</sup> Billboard

631 x 330 cm

Metro Zuidstation

JCDecaux Metro Bus Tram



24/05/2024

## Technische kenmerken

### Kwaliteit - formaat

- Formaat bache: 631 x 330 cm
- Zichtbaar formaat: 621 x 320 cm

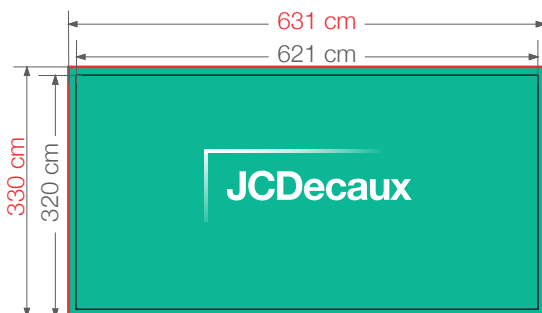

**Bedrukte zone:** Voor de affiches met een aflopende kleur is het noodzakelijk om de afdrukzone te respecteren (indien de achtergrond van de affiche niet wit is).

Dit om een witte boord volledig rondom of aan één van de zijden te vermijden als de affiche in het meubilair wordt geplaatst (parallaxeffect).

**Zichtbare zone:** Zone waarbinnen het geheel nog steeds zichtbaar en leesbaar is.

Daarom raden wij u aan de teksten en logo's binnen deze zone te plaatsen.

### Technische kenmerken

PDF-bestanden hoge resolutie (450dpi, versie 1.5 of vorige) – schaal 1:1 met buitenrand van 10mm volgens de beschikbare schema's.

PDF's die met Adobe Illustrator zijn gemaakt met voorafgaande inregeling (standaard Illustrator) zijn eveneens geschikt.

Gelieve per versie en per taal één bestand te leveren.

Alle te maken kosten bij ontvangst van een niet-conform bestand en/of bij correcties van de maker, na ontvangst van het bestand, zijn voor rekening van de klant.

### Bestanden

De eindbestanden moeten verzonden worden in Pdf-formaat per mail of via Wettransfer naar: [mbt-air@jcdecaux.com](mailto:mbt-air@jcdecaux.com)

