



Technical Specifications

Quality and size of substrate

It is essential to use paper meeting the following technical standards:

Characteristics	Unit	Value	Reference Standard
Thickness	µm	≥130	NF.EN.20534
Weight	gsm	135 (±2%)	NFQ03-019
Hand	cm ³	≥0.97	-
Stiffness	mN.m	≥1.20	ISO 5629
Size	mm x mm	1185 x 1750	-

Print Characteristics

Duplex printing is recommended for the best effect with backlit furniture.

Print type	Print Front / Number of colours	Print Back / Number of colours
Digital	According to print file	Unprinted
Silk screen print		Single colour recommended
Offset		3 or 4 colours

Please make sure the posters are degassed before being shipped to our workshops.

Technical Specifications

Print area: For posters with bleed (if the background shown in the visual is not white), the print area must be complied with.

The purpose of this is to prevent a white frame from appearing all round the poster or along one edge when it is positioned in the furniture (parallax effect).

Visible area: Area where all the information can be seen or partly seen on the edges of the poster depending on the type of furniture (frame and Marie Louise +/- significant)

Readable zone: A zone where all the information is always visible and legible.

We therefore recommend positioning texts and logos inside this zone.

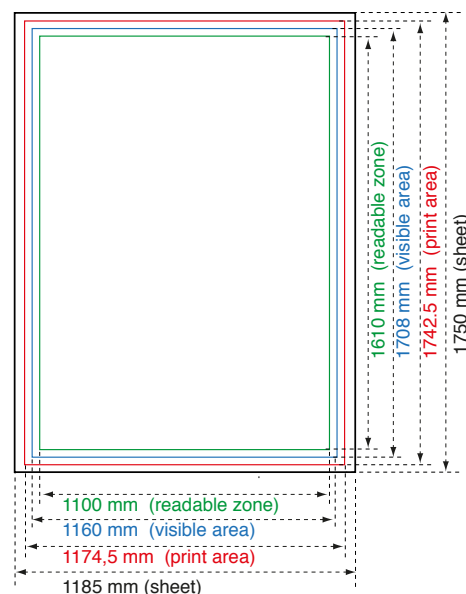



Zipping and preparation

The posters will be zipped and prepared by JCDecaux against a flat rate invoice of €1.30 per prepared poster (including spares).

Fixed posters:

- The posters must be in rolls of 37 mm diameter.
- The poster must be held in the rolled position by 2 strips of 50 mm wide thermoretractable film.
- A 10 mm fold must be hammered at the top of the poster.

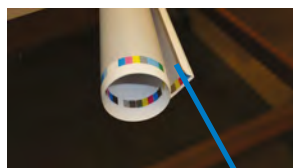

10 mm fold

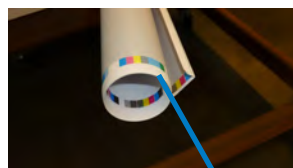

Ties

Scrolling posters:

- An "F2PP16 Profil B" zip must be located on the upper edge of the poster.
- An "F2PP16 Profil A" zip must be located on the lower edge of the poster.

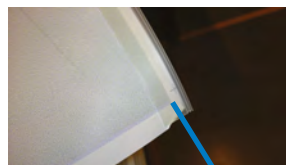

Zip





Deadlines and delivery method

For the file

- A. Deadline:**
10 days before the start of the campaign
- B. Delivery:**
To the printer or to JCDecaux if the printing is being done through JCDecaux.
- C. Size:**
- File size: 237 x 350 mm (Scale 1/5th of the final size)
 - Image resolution: at least 300 dpi and ideally 450 dpi
 - Convert the layout data into CMYK (except for PMS printing)
 - Only 1.4 - 1.6 pdf files will be accepted

For the posters

- A. Deadline:**
5 days before the start of the campaign; the final delivery date is shown on the purchase order.
- If the delivery time for the posters is not complied with, you will automatically be invoiced for any technical costs and additional time spent due to the delay.
- B. Delivery:**
To the JCDecaux Dewez workshops
Poverstraat 88 - 1731 Relegem
Monday / Wednesday / Friday: 7:30 - 12:30
Tuesday / Thursday: 7:30 - 16:30
- C. Method:**
The posters are to be delivered on palettes

Type of delivery	Conditions
Palette	<ul style="list-style-type: none">• Max 3,500 posters per palette• One palette per language• If several visuals, separate using inserts• the packaging must show the name of the campaign, the number of posters, the date of the campaign, and a copy of the visual(s) (A4 or copy of a poster)

All deliveries must be accompanied by consignment notes showing: campaign name, name/s of visual/s, posting date and printer reference.

Obligations

- Posters must be delivered to us with the reference TP, otherwise they will not be posted; Belgian size 2m²: 1 Euro per poster.
- Care must be taken to comply with the legislation on the use of languages in force in the towns in question.
- In the event of reposting during the campaign or posting outside the posting period, please consult us regarding feasibility and calculation of additional costs.

Address strip

The address strips must be an integral part of the posters and must not be pasted over them.

Storage of posters

In no circumstances will posters used for the campaign be returned.
8 days after the end of the campaign, all remaining posters will be destroyed (100% paper recycling).



Number of posters to be produced (for 1 theme - 2 languages)

Belgian Street Furniture Network 2022

Network	Format	Number of reserved sides	% split of sides by language		Number of posters to print	Split posters by language	
			NL	FR		NL	FR
ROUTE - JANVIER (W1-4)	2m ²	+/- 2.000	1200	800	2400	1440	960
ROADKING - JANVIER (W1-4)	2m ²	+/- 2.250	1350	900	2700	1620	1080
ROADGLIDE - JANVIER (W1-4)	2m ²	+/- 2.500	1500	1000	3000	1800	1200
ROUTE - FEVRIER (W5-8)	2m ²	+/- 1.975	1185	790	2370	1420	950
ROADKING - FEVRIER (W5-8)	2m ²	+/- 2.225	1335	890	2670	1600	1070
ROADGLIDE - FEVRIER (W5-8)	2m ²	+/- 2.475	1485	990	2970	1780	1190
ROUTE - MARS (W9-13)	2m ²	+/- 1.950	1170	780	2340	1400	940
ROADKING - MARS (W9-13)	2m ²	+/- 2.200	1320	880	2640	1580	1060
ROADGLIDE - MARS (W9-13)	2m ²	+/- 2.450	1470	980	2940	1760	1180
ROUTE - AVRIL-SEPTEMBRE (W14-39)	2m ²	+/- 1.925	1155	770	2310	1385	925
ROADKING - AVRIL-SEPTEMBRE (W14-39)	2m ²	+/- 2.175	1305	870	2610	1565	1045
ROADGLIDE - AVRIL-SEPTEMBRE (W14-39)	2m ²	+/- 2.425	1455	970	2910	1745	1165
ROUTE - OCTOBRE-DECEMBRE (W40-52)	2m ²	+/- 1.905	1143	762	2285	1370	915
ROADKING - OCTOBRE-DECEMBRE (W40-52)	2m ²	+/- 2.155	1293	927	2585	1550	1035
ROADGLIDE - OCTOBRE-DECEMBRE (W40-52)	2m ²	+/- 2.405	1443	962	2885	1730	1155
FMCG ou Fashion	2m ²	+/- 1.800	1080	720	2160	1296	864
High Income	2m ²	+/- 800	480	320	960	576	384
Cover ou Cover +	2m ²	+/- 1.500	900	600	1800	1080	720
Sporty People	2m ²	+/- 700	420	280	840	505	335
Movie Enthusiasts	2m ²	+/- 850	510	340	1020	615	405
Healthy Lifestyle	2m ²	+/- 660	396	264	795	475	320
Millenials	2m ²	+/- 730	438	292	875	525	350
Local Antwerpen City Center	2m ²	100	100	-	120	120	-
Local Antwerpen City Center +	2m ²	170	170	-	205	205	-
Local Antwerpen 9 districts	2m ²	250	250	-	300	300	-
Local Antwerpen CIM	2m ²	350	350	-	420	420	-
Local Brussels Places to Be (+ DD)	2m ²	167	50	117	200	60	140
Local Brussels 1000 (+ DD)	2m ²	170	51	119	205	62	143
Local Brussels City Center Pentagon (+ DD)	2m ²	80	24	56	95	30	65
Local Brussels Capital Region 19 municipalities	2m ²	550	165	385	660	200	460
Local Liège City Center	2m ²	125	-	125	150	-	150
Local Liège Places to Be (+ DD)	2m ²	34	-	34	40	-	40
Conso Colruyt	2m ²	210	104	106	255	125	130
Conso Delhaize	2m ²	200	106	94	240	128	112



Specifications Techniques

Qualité et format du support

Il est impératif d'utiliser un papier dont les normes techniques sont les suivantes :

Caractéristiques	Unité	Valeur	Norme de référence
Epaisseur	µm	≥130	NF.EN.20534
Grammage	g/m ²	135 (±2%)	NFQ03-019
Main	cm ³	≥0.97	-
Rigidité	mN.m	≥1.20	ISO 5629
Format	mm x mm	1185 x 1750	-

Caractéristiques d'impression

Une impression recto verso est recommandée pour obtenir le meilleur effet lors du rétro éclairage du mobilier.

Type d'impression	Impression Recto / nombre de couleurs	Impression Verso / Nombre de couleurs
Numérique	Selon fichier d'impression	Sans impression
Sérigraphie		1 couleur recommandée
Offset		3 ou 4 couleurs

Avant l'expédition des affiches dans nos ateliers veuillez impérativement effectuer un dégazage des affiches.

Spécifications techniques

Zone d'impression: Pour les affiches réalisées à fond perdu (cas où le fond prévu du visuel n'est pas blanc), il est impératif de respecter la zone d'impression.

Cela a pour but d'éviter l'apparition d'un cadre blanc tout autour ou sur un des bords de l'affiche une fois posée dans le mobilier (effet de parallaxe).

Zone visible: Zone dans laquelle l'ensemble des éléments peuvent être vus ou partiellement vus sur les bords d'affiche selon le type de mobilier (moulure et Marie Louise +/- importants)

Zone lisible: Zone dans laquelle l'ensemble des éléments sont toujours visibles et lisibles.

Par conséquent, nous préconisons que les textes et les logos soient placés à l'intérieur de cette zone.

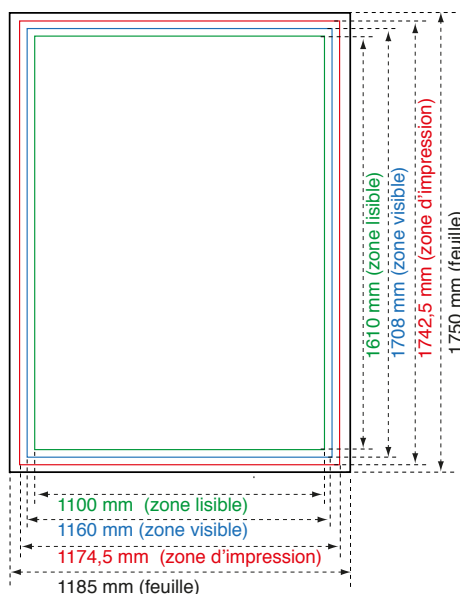



Zipping et préparation

Les affiches seront zippées et préparées par JCDecaux, moyennant facturation d'un forfait de 1,30 €/affiche préparée (y compris les réserves).

Les affiches fixes:

- Les affiches doivent être roulées en rouleau de diamètre 37mm.
- 2 liens en film thermorétractable largeur 50 mm doivent maintenir l'affiche en position "rouleau".
- Un pli de 10 mm doit être martelé en haut de l'affiche.

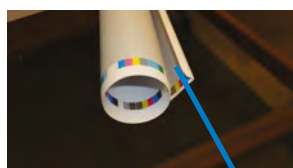

Pli 10mm



Liens

Les affiches déroulantes :

- Un zip de type "F2PP16 Profil B" doit être posé sur le bord supérieur de l'affiche.
- Un zip de type "F2PP16 Profil A" doit être posé sur le bord inférieur de l'affiche.



Zip





Délais et mode de livraison

Pour le fichier:

- A. Délai :**
10 jours avant le début de la campagne
- B. Livraison :**
Chez l'imprimeur ou chez JCDecaux si l'impression passe via JCDecaux.
- C. Format :**
- Format du fichier : 237 x 350 mm (échelle 1/5ème du format final)
 - Résolution des images : minimum 300 dpi et idéalement 450 dpi
 - Convertir les éléments dans la mise en page en CMJN (excepté pour les impressions PMS)
 - Seuls les fichiers pdf 1.4 - 1.6 sont acceptés

Pour les affiches

- A. Délai :**
5 jours avant le début de la campagne; la date ultime de livraison figure sur le bon de commande.
- Si le délai de livraison des affiches n'est pas respecté, il vous sera automatiquement facturé le montant des frais techniques et des heures supplémentaires dus au retard.
- B. Livraison :**
Dans les ateliers de JCDecaux Dewez
Poverstraat 88 - 1731 Relegem
Lundi / Mercredi / Vendredi : 7h30 - 12h30
Mardi / Jeudi : 7h30 - 16h30
- C. Mode :**
La livraison des affiches doit être effectuée sur palette

Type de livraison	Conditions
Palette	<ul style="list-style-type: none">• 3500 affiches max. par palette• une palette par langue• si plusieurs visuels mettre un séparateur entre les visuels• sur l'emballage faire figurer le nom de la campagne, la quantité d'affiches, la date de la campagne ainsi qu'un exemplaire du/des visuel(s) (A4 ou exemplaire d'une affiche)

Toute livraison doit être accompagnée d'un bon de livraison sur lequel il sera mentionné : le nom de la campagne, la dénomination du/des visuel(s), la date d'affichage et la référence imprimeur.

Obligations

- Les affiches doivent impérativement nous être livrées avec la référence TP sous peine de ne pas être affichées ; format belge 2m² : 1 euro par affiche.
- Les preneurs doivent s'engager à respecter la législation relative à l'emploi des langues en vigueur dans les villes considérées.
- En cas de réaffichage durant la campagne et en cas de collage hors période de collage : nous consulter pour la faisabilité et détermination des frais supplémentaires.

Stockage des affiches

En aucun cas il ne sera possible de récupérer les affiches ayant servi à la campagne.
8 jours après la fin de la campagne, le solde des affiches sera détruit (100% papier recyclé).

Bandeau adresse

Les bandeaux d'adresse doivent faire partie intégrante de l'affiche et ne doivent pas être surcollés.



Quantité d'affiches à produire (pour 1 thème - 2 langues)

Réseaux Mobilier Urbain Belgique 2022

Réseau	Format	Nombre de faces réservées	% split des faces par langue		Nombre d'affiches à imprimer	Split des affiches par langue	
			NL	FR		NL	FR
ROUTE - JANVIER (W1-4)	2m ²	+/- 2.000	1200	800	2400	1440	960
ROADKING - JANVIER (W1-4)	2m ²	+/- 2.250	1350	900	2700	1620	1080
ROADGLIDE - JANVIER (W1-4)	2m ²	+/- 2.500	1500	1000	3000	1800	1200
ROUTE - FEVRIER (W5-8)	2m ²	+/- 1.975	1185	790	2370	1420	950
ROADKING - FEVRIER (W5-8)	2m ²	+/- 2.225	1335	890	2670	1600	1070
ROADGLIDE - FEVRIER (W5-8)	2m ²	+/- 2.475	1485	990	2970	1780	1190
ROUTE - MARS (W9-13)	2m ²	+/- 1.950	1170	780	2340	1400	940
ROADKING - MARS (W9-13)	2m ²	+/- 2.200	1320	880	2640	1580	1060
ROADGLIDE - MARS (W9-13)	2m ²	+/- 2.450	1470	980	2940	1760	1180
ROUTE - AVRIL-SEPTEMBRE (W14-39)	2m ²	+/- 1.925	1155	770	2310	1385	925
ROADKING - AVRIL-SEPTEMBRE (W14-39)	2m ²	+/- 2.175	1305	870	2610	1565	1045
ROADGLIDE - AVRIL-SEPTEMBRE (W14-39)	2m ²	+/- 2.425	1455	970	2910	1745	1165
ROUTE - OCTOBRE-DECEMBRE (W40-52)	2m ²	+/- 1.905	1143	762	2285	1370	915
ROADKING - OCTOBRE-DECEMBRE (W40-52)	2m ²	+/- 2.155	1293	927	2585	1550	1035
ROADGLIDE - OCTOBRE-DECEMBRE (W40-52)	2m ²	+/- 2.405	1443	962	2885	1730	1155
FMCG ou Fashion	2m ²	+/- 1.800	1080	720	2160	1296	864
High Income	2m ²	+/- 800	480	320	960	576	384
Cover ou Cover +	2m ²	+/- 1.500	900	600	1800	1080	720
Sporty People	2m ²	+/- 700	420	280	840	505	335
Movie Enthusiasts	2m ²	+/- 850	510	340	1020	615	405
Healthy Lifestyle	2m ²	+/- 660	396	264	795	475	320
Millenials	2m ²	+/- 730	438	292	875	525	350
Local Antwerpen City Center	2m ²	100	100	-	120	120	-
Local Antwerpen City Center +	2m ²	170	170	-	205	205	-
Local Antwerpen 9 districts	2m ²	250	250	-	300	300	-
Local Antwerpen CIM	2m ²	350	350	-	420	420	-
Local Brussels Places to Be (+ DD)	2m ²	167	50	117	200	60	140
Local Brussels 1000 (+ DD)	2m ²	170	51	119	205	62	143
Local Brussels City Center Pentagon (+ DD)	2m ²	80	24	56	95	30	65
Local Brussels Capital Region 19 municipalities	2m ²	550	165	385	660	200	460
Local Liège City Center	2m ²	125	-	125	150	-	150
Local Liège Places to Be (+ DD)	2m ²	34	-	34	40	-	40
Conso Colruyt	2m ²	210	104	106	255	125	130
Conso Delhaize	2m ²	200	106	94	240	128	112



Technische kenmerken

Kwaliteit en formaat van de drager

De volgende technische vereisten moeten strikt worden nageleefd:

Kenmerken	Eenheid	Waarde	Referentienormen
Dikte	µm	≥130	NF.EN.20534
Grammage	g/m ²	135 (±2%)	NFQ03-019
Handgevoel	cm ³	≥0.97	-
Stijfheid	mN.m	≥1.20	ISO 5629
Formaat	mm x mm	1185 x 1750	-

Kenmerken van het drukwerk

Om het beste resultaat te garanderen bij het van binnenuit verlicht meubilair wordt dubbelzijdig drukwerk aanbevolen.

Soort drukwerk	Drukwerk recto / Aantal kleuren	Drukwerk verso / Aantal kleuren
Digitaal	Volgens afdrukbestand	Geen drukwerk
Zeefdruk		1 kleur aanbevolen
Offset		3 of 4 kleuren

Alvorens de affiches naar onze ateliers te verzenden, moeten deze ontgast zijn.

Technische kenmerken

Bedrukte zone: Voor de affiches met een aflopende kleur is het noodzakelijk om de afdrukzone te respecteren (indien de achtergrond van de affiche niet wit is). Dit om een witte boord volledig rondom of aan één van de zijden te vermijden als de affiche in het meubilair wordt geplaatst (parallaxeffect).

Zichtbare zone: Zone waarbinnen het geheel van de affiche zichtbaar of gedeeltelijk zichtbaar is aan de randen volgens het type meubilair (omkadering en omlijsting +/- belangrijk)

Leesbare zone: Zone waarbinnen het geheel nog steeds zichtbaar en leesbaar is. Daarom raden wij u aan de teksten en logo's binnen deze zone te plaatsen.

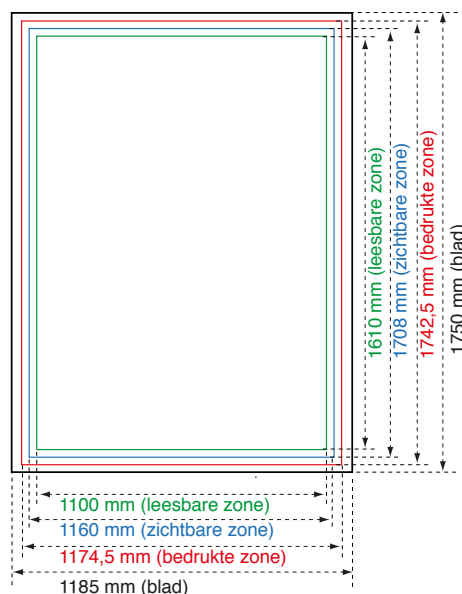



Zipping en voorbereiding

De affiches worden door JCDecaux gezip en klaargemaakt. De forfaitaire kosten bedragen € 1,30/klaargemaakte affiche (reserves inbegrepen).

Vaste affiches:

- De affiches moeten opgerold worden in rollen met een diameter van 37 mm.
- De affiches worden in opgerolde positie gehouden door 2 plasticen (thermo-inkrimpbaar) bandjes van 50 mm breed.
- Bovenaan de affiche moet een vouw van 10 mm worden gemaakt.

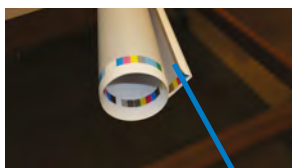

Vouw 10mm



Bandjes

Afrollende affiches:

- Een zip van het type "F2PP16 Profiel B" moet op de bovenste kant van de affiche geplaatst worden.
- Een zip van het type "F2PP16 Profiel A" moet op de onderste kant van de affiche geplaatst worden.

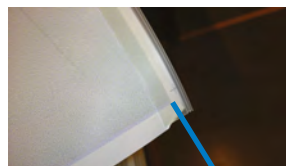

Zip





Leveringstermijn en leveringswijze

Voor bestanden

A. Leveringstermijn:

10 dagen voor het begin van de campagne

B. Levering:

bij de drukker of bij JCDecaux als het drukwerk via JCDecaux gaat.

C. Formaat:

- Formaat bestand: 237 x 350 mm (schaal 1/5de eindformaat)
- Resolutie beeldmateriaal: minimaal 300 dpi en voor goede kwaliteit 450 dpi
- Bestanden altijd omzetten naar CMYK (behalve indien gedrukt met PMS-kleuren)
- Alleen PDF 1.4-1.6-bestanden worden geaccepteerd

Voor affiches

A. Leveringstermijn:

5 dagen voor het begin van de campagne; de uiterste leveringsdatum staat vermeld op de bestelbon.

Als de leveringstermijn van de affiches niet in acht wordt genomen, worden u de technische kosten en de extra werkuren als gevolg van de vertraging automatisch in rekening gebracht.

B. Levering:

In het atelier JCDecaux Dewez
Poverstraat 88 - 1731 Relegem
Maandag / Woensdag / Vrijdag: 7.30 u. - 12.30 u.
Dinsdag / Donderdag: 7.30 u. - 16:30 u.

C. Leveringsmethode:

De affiches moeten op pallet worden geleverd

Type levering	Voorwaarden
Pallet	<ul style="list-style-type: none">• Max. 3500 affiches per pallet• Eén pallet per taal• indien meerdere thema's, een afscheiding tussen de thema's• op het pakket moet de naam van de campagne vermeld staan, het aantal affiches, de datum van de campagne en een voorbeeld van de afbeelding(en) (A4 of een exemplaar van de affiche)

Alle leveringen moeten vergezeld zijn van een leveringsbon met de volgende vermeldingen: de naam van de campagne, een benaming van het/de beeld(en), de aanplakdatum en de referentie van de drukker.

Verplichtingen

- De affiches dienen absoluut met de referentie TP geleverd te worden om te vermijden dat ze niet kunnen worden geafficheerd; Belgisch formaat 2m²: 1 euro per affiche.
- Klanten dienen de taalwetgeving na te leven wat betreft het gebruik van de talen in voege in desbetreffende gemeenten/steden.
- Bij heraanplakking tijdens de campagne of buiten de aanplakperiode: gelieve contact met ons op te nemen over de haalbaarheid en de extra kosten.

Adresstroken

De stroken waarop het adres staat, moeten integraal deel uitmaken van de affiche en hoeven dus niet meer achteraf op de affiche te worden geplakt.

Opslag van affiches

Het is in geen geval mogelijk de voor de campagne gebruikte affiches terug te vorderen.
8 dagen na het einde van de campagne worden de overgebleven affiches vernietigd (100% papierrecycling).



Aantal te drukken affiches (voor 1 thema – 2 talen)

Netwerken Stadsmeubilair België 2022

Netwerk	Formaat	Aantal gereserveerde zijden	% split zijden per taal		Aantal te drukken Affiches	Split Affiches per taal	
			NL	FR		NL	FR
ROUTE - JANVIER (W1-4)	2m ²	+/- 2.000	1200	800	2400	1440	960
ROADKING - JANVIER (W1-4)	2m ²	+/- 2.250	1350	900	2700	1620	1080
ROADGLIDE - JANVIER (W1-4)	2m ²	+/- 2.500	1500	1000	3000	1800	1200
ROUTE - FEVRIER (W5-8)	2m ²	+/- 1.975	1185	790	2370	1420	950
ROADKING - FEVRIER (W5-8)	2m ²	+/- 2.225	1335	890	2670	1600	1070
ROADGLIDE - FEVRIER (W5-8)	2m ²	+/- 2.475	1485	990	2970	1780	1190
ROUTE - MARS (W9-13)	2m ²	+/- 1.950	1170	780	2340	1400	940
ROADKING - MARS (W9-13)	2m ²	+/- 2.200	1320	880	2640	1580	1060
ROADGLIDE - MARS (W9-13)	2m ²	+/- 2.450	1470	980	2940	1760	1180
ROUTE - AVRIL-SEPTEMBRE (W14-39)	2m ²	+/- 1.925	1155	770	2310	1385	925
ROADKING - AVRIL-SEPTEMBRE (W14-39)	2m ²	+/- 2.175	1305	870	2610	1565	1045
ROADGLIDE - AVRIL-SEPTEMBRE (W14-39)	2m ²	+/- 2.425	1455	970	2910	1745	1165
ROUTE - OCTOBRE-DECEMBRE (W40-52)	2m ²	+/- 1.905	1143	762	2285	1370	915
ROADKING - OCTOBRE-DECEMBRE (W40-52)	2m ²	+/- 2.155	1293	927	2585	1550	1035
ROADGLIDE - OCTOBRE-DECEMBRE (W40-52)	2m ²	+/- 2.405	1443	962	2885	1730	1155
FMCG ou Fashion	2m ²	+/- 1.800	1080	720	2160	1296	864
High Income	2m ²	+/- 800	480	320	960	576	384
Cover ou Cover +	2m ²	+/- 1.500	900	600	1800	1080	720
Sporty People	2m ²	+/- 700	420	280	840	505	335
Movie Enthusiasts	2m ²	+/- 850	510	340	1020	615	405
Healthy Lifestyle	2m ²	+/- 660	396	264	795	475	320
Millenials	2m ²	+/- 730	438	292	875	525	350
Local Antwerpen City Center	2m ²	100	100	-	120	120	-
Local Antwerpen City Center +	2m ²	170	170	-	205	205	-
Local Antwerpen 9 districts	2m ²	250	250	-	300	300	-
Local Antwerpen CIM	2m ²	350	350	-	420	420	-
Local Brussels Places to Be (+ DD)	2m ²	167	50	117	200	60	140
Local Brussels 1000 (+ DD)	2m ²	170	51	119	205	62	143
Local Brussels City Center Pentagon (+ DD)	2m ²	80	24	56	95	30	65
Local Brussels Capital Region 19 municipalities	2m ²	550	165	385	660	200	460
Local Liège City Center	2m ²	125	-	125	150	-	150
Local Liège Places to Be (+ DD)	2m ²	34	-	34	40	-	40
Conso Colruyt	2m ²	210	104	106	255	125	130
Conso Delhaize	2m ²	200	106	94	240	128	112